SO.04, SO.05, SO.06 - BYTOVÝ DŮM G1, G2, G3
PŮDORYS 03.NP
M 1:100

SO.04 - BYTOVÝ DŮM "G3"

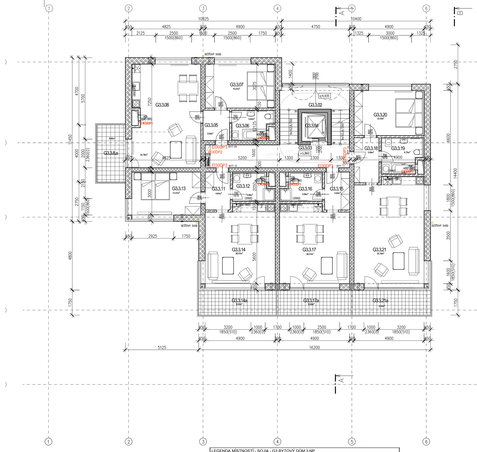

SO.05 - BYTOVÝ DŮM "G4"

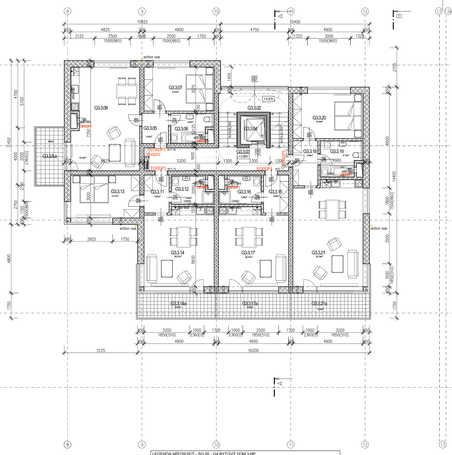

SO.06 - BYTOVÝ DŮM "G5"

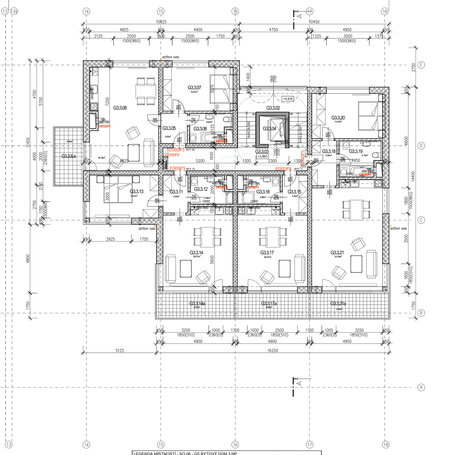

LEGENDA MATERIÁLU

- ZDIVO OBVODOVÉ Z CHELATÝCH BLOKŮ - THERM 44 PROFI
- ZDIVO OBVODOVÉ Z CHELATÝCH BLOKŮ - THERM 40 PROFI
- ZDIVO VNITŘNÍ Z CHELATÝCH BLOKŮ - THERM ARU 30 P+D
- ZDIVO PŘÍČKOVÉ - PŘÍČKOVKY TL.5 MKU
- ŽELEZOBETON
- PROSTÝ BETON
- ROSTLÝ TERÉN

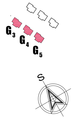

±0,000 = 211,300 B.p.v.

LEGENDA MÍSTNOSTÍ - SO.04 - G3 BYTOVÝ DŮM 3.NP

Označení na výkresu	Účel místnosti	Plocha [m2]	Povrchy Podlaha	Strop	Poznámka
	SPOLEČNÉ ZÁZEMÍ BYTOVÉHO DOMU				
	-				
G.3.02	SCHODIŠTĚ	13,61	KERAM. DLAŽBA	INFIRM. OMÍTKA	KYCLIČKY SMC, KYCLIČ. DRÁŽKA
G.3.03	CHODBA	16,76	KERAM. DLAŽBA	CM PŘEKLIŽ. S PŘ. DI ABS	KYCLIČ. DRÁŽKA SMC, KYCLIČ. ABS
G.3.04	ÚTVAR	3,60	-	-	-
	-				
BYT G.3.01					
G.3.01	CHODBA	2,61	KERAM. DLAŽBA	INFIRM. OMÍTKA	KYCLIČKY SMC
G.3.06	SKLADEK	1,62	KERAM. DLAŽBA	INFIRM. OMÍTKA	KYCLIČKY SMC, KYCLIČ. DRÁŽKA
G.3.07	LOŽNICE	15,07	LAMINÁT DŘEVĚNÁ	INFIRM. OMÍTKA	JÁ. LÍŠTA
G.3.08	KOUPELNA+WC+ PRACL	16,76	KERAM. DLAŽBA	INFIRM. OMÍTKA	KYCLIČKY DRÁŽKA SMC, KYCLIČ. ABS
G.3.0a	SKLADK	0,93	KERAM. DLAŽBA		KYCLIČKY SMC, KYCLIČ. ABS
	-				
BYT G.3.02					
G.3.11	CHODBA	4,64	KERAM. DLAŽBA	INFIRM. OMÍTKA	KYCLIČKY SMC, KYCLIČ. ABS
G.3.12	KOUPELNA + WC	5,06	KERAM. DLAŽBA	INFIRM. OMÍTKA	KYCLIČKY DRÁŽKA SMC
G.3.13	LOŽNICE	14,41	LAMINÁT DŘEVĚNÁ	INFIRM. OMÍTKA	JÁ. LÍŠTA
G.3.14	OBÝVACÍ POKOJ + KUCHYŇ	26,57	LAMINÁT DŘEVĚNÁ	INFIRM. OMÍTKA	KYCLIČKY DRÁŽKA SMC, KYCLIČ. ABS
G.3.1a	LOŽE	5,54	KERAM. DLAŽBA		KYCLIČ. ABS
	-				
BYT G.3.03					
G.3.15	CHODBA	4,64	KERAM. DLAŽBA	INFIRM. OMÍTKA	KYCLIČKY SMC, KYCLIČ. ABS
G.3.16	KOUPELNA + WC	5,06	KERAM. DLAŽBA	INFIRM. OMÍTKA	KYCLIČKY DRÁŽKA SMC
G.3.17	OBÝVACÍ POKOJ + KUCHYŇ	26,57	LAMINÁT DŘEVĚNÁ	INFIRM. OMÍTKA	KYCLIČKY DRÁŽKA SMC, KYCLIČ. ABS
G.3.1b	LOŽE	5,54	KERAM. DLAŽBA		KYCLIČ. ABS
	-				
BYT G.3.04					
G.3.18	CHODBA	5,32	KERAM. DLAŽBA	INFIRM. OMÍTKA	KYCLIČKY SMC
G.3.19	KOUPELNA + WC	4,76	KERAM. DLAŽBA	INFIRM. OMÍTKA	KYCLIČKY DRÁŽKA SMC
G.3.20	LOŽNICE	15,41	LAMINÁT DŘEVĚNÁ	INFIRM. OMÍTKA	JÁ. LÍŠTA
G.3.21	OBÝVACÍ POKOJ + KUCHYŇ	25,88	LAMINÁT DŘEVĚNÁ	INFIRM. OMÍTKA	KYCLIČKY DRÁŽKA SMC, KYCLIČ. ABS
G.3.2a	LOŽE	5,54	KERAM. DLAŽBA		KYCLIČKY SMC, KYCLIČ. ABS

LEGENDA MÍSTNOSTÍ - SO.05 - G4 BYTOVÝ DŮM 3.NP

Označení na výkresu	Účel místnosti	Plocha [m2]	Povrchy Podlaha	Strop	Poznámka
	SPOLEČNÉ ZÁZEMÍ BYTOVÉHO DOMU				
	-				
G.3.02	SCHODIŠTĚ	13,61	KERAM. DLAŽBA	INFIRM. OMÍTKA	KYCLIČKY SMC, KYCLIČ. ABS
G.3.03	CHODBA	16,76	KERAM. DLAŽBA	CM PŘEKLIŽ. S PŘ. DI ABS	KYCLIČ. DRÁŽKA SMC, KYCLIČ. ABS
G.3.04	ÚTVAR	3,60	-	-	-
	-				
BYT G.3.01					
G.3.01	CHODBA	2,61	KERAM. DLAŽBA	INFIRM. OMÍTKA	KYCLIČKY SMC
G.3.06	SKLADEK	1,62	KERAM. DLAŽBA	INFIRM. OMÍTKA	KYCLIČKY SMC, KYCLIČ. DRÁŽKA
G.3.07	LOŽNICE	15,07	LAMINÁT DŘEVĚNÁ	INFIRM. OMÍTKA	JÁ. LÍŠTA
G.3.08	KOUPELNA+WC+ PRACL	16,76	KERAM. DLAŽBA	INFIRM. OMÍTKA	KYCLIČKY DRÁŽKA SMC, KYCLIČ. ABS
G.3.0a	SKLADK	0,93	KERAM. DLAŽBA		KYCLIČKY SMC, KYCLIČ. ABS
	-				
BYT G.3.02					
G.3.11	CHODBA	4,64	KERAM. DLAŽBA	INFIRM. OMÍTKA	KYCLIČKY SMC, KYCLIČ. ABS
G.3.12	KOUPELNA + WC	5,06	KERAM. DLAŽBA	INFIRM. OMÍTKA	KYCLIČKY DRÁŽKA SMC
G.3.13	LOŽNICE	14,41	LAMINÁT DŘEVĚNÁ	INFIRM. OMÍTKA	JÁ. LÍŠTA
G.3.14	OBÝVACÍ POKOJ + KUCHYŇ	26,57	LAMINÁT DŘEVĚNÁ	INFIRM. OMÍTKA	KYCLIČKY DRÁŽKA SMC, KYCLIČ. ABS
G.3.1a	LOŽE	5,54	KERAM. DLAŽBA		KYCLIČ. ABS
	-				
BYT G.3.03					
G.3.15	CHODBA	4,64	KERAM. DLAŽBA	INFIRM. OMÍTKA	KYCLIČKY SMC, KYCLIČ. ABS
G.3.16	KOUPELNA + WC	5,06	KERAM. DLAŽBA	INFIRM. OMÍTKA	KYCLIČKY DRÁŽKA SMC
G.3.17	OBÝVACÍ POKOJ + KUCHYŇ	26,57	LAMINÁT DŘEVĚNÁ	INFIRM. OMÍTKA	KYCLIČKY DRÁŽKA SMC, KYCLIČ. ABS
G.3.1b	LOŽE	5,54	KERAM. DLAŽBA		KYCLIČ. ABS
	-				
BYT G.3.04					
G.3.18	CHODBA	5,32	KERAM. DLAŽBA	INFIRM. OMÍTKA	KYCLIČKY SMC
G.3.19	KOUPELNA + WC	4,76	KERAM. DLAŽBA	INFIRM. OMÍTKA	KYCLIČKY DRÁŽKA SMC
G.3.20	LOŽNICE	15,41	LAMINÁT DŘEVĚNÁ	INFIRM. OMÍTKA	JÁ. LÍŠTA
G.3.21	OBÝVACÍ POKOJ + KUCHYŇ	25,88	LAMINÁT DŘEVĚNÁ	INFIRM. OMÍTKA	KYCLIČKY DRÁŽKA SMC, KYCLIČ. ABS
G.3.2a	LOŽE	5,54	KERAM. DLAŽBA		KYCLIČKY SMC, KYCLIČ. ABS

LEGENDA MÍSTNOSTÍ - SO.06 - G5 BYTOVÝ DŮM 3.NP

Označení na výkresu	Účel místnosti	Plocha [m2]	Povrchy Podlaha	Strop	Poznámka
	SPOLEČNÉ ZÁZEMÍ BYTOVÉHO DOMU				
	-				
G.3.02	SCHODIŠTĚ	13,61	KERAM. DLAŽBA	INFIRM. OMÍTKA	KYCLIČKY SMC, KYCLIČ. ABS
G.3.03	CHODBA	16,76	KERAM. DLAŽBA	CM PŘEKLIŽ. S PŘ. DI ABS	KYCLIČ. DRÁŽKA SMC, KYCLIČ. ABS
G.3.04	ÚTVAR	3,60	-	-	-
	-				
BYT G.3.01					
G.3.01	CHODBA	2,61	KERAM. DLAŽBA	INFIRM. OMÍTKA	KYCLIČKY SMC
G.3.06	SKLADEK	1,62	KERAM. DLAŽBA	INFIRM. OMÍTKA	KYCLIČKY SMC, KYCLIČ. DRÁŽKA
G.3.07	LOŽNICE	15,07	LAMINÁT DŘEVĚNÁ	INFIRM. OMÍTKA	JÁ. LÍŠTA
G.3.08	KOUPELNA+WC+ PRACL	16,76	KERAM. DLAŽBA	INFIRM. OMÍTKA	KYCLIČKY DRÁŽKA SMC, KYCLIČ. ABS
G.3.0a	SKLADK	0,93	KERAM. DLAŽBA		KYCLIČKY SMC, KYCLIČ. ABS
	-				
BYT G.3.02					
G.3.11	CHODBA	4,64	KERAM. DLAŽBA	INFIRM. OMÍTKA	KYCLIČKY SMC, KYCLIČ. ABS
G.3.12	KOUPELNA + WC	5,06	KERAM. DLAŽBA	INFIRM. OMÍTKA	KYCLIČKY DRÁŽKA SMC
G.3.13	LOŽNICE	14,41	LAMINÁT DŘEVĚNÁ	INFIRM. OMÍTKA	JÁ. LÍŠTA
G.3.14	OBÝVACÍ POKOJ + KUCHYŇ	26,57	LAMINÁT DŘEVĚNÁ	INFIRM. OMÍTKA	KYCLIČKY DRÁŽKA SMC, KYCLIČ. ABS
G.3.1a	LOŽE	5,54	KERAM. DLAŽBA		KYCLIČ. ABS
	-				
BYT G.3.03					
G.3.15	CHODBA	4,64	KERAM. DLAŽBA	INFIRM. OMÍTKA	KYCLIČKY SMC, KYCLIČ. ABS
G.3.16	KOUPELNA + WC	5,06	KERAM. DLAŽBA	INFIRM. OMÍTKA	KYCLIČKY DRÁŽKA SMC
G.3.17	OBÝVACÍ POKOJ + KUCHYŇ	26,57	LAMINÁT DŘEVĚNÁ	INFIRM. OMÍTKA	KYCLIČKY DRÁŽKA SMC, KYCLIČ. ABS
G.3.1b	LOŽE	5,54	KERAM. DLAŽBA		KYCLIČ. ABS
	-				
BYT G.3.04					
G.3.18	CHODBA	5,32	KERAM. DLAŽBA	INFIRM. OMÍTKA	KYCLIČKY SMC
G.3.19	KOUPELNA + WC	4,76	KERAM. DLAŽBA	INFIRM. OMÍTKA	KYCLIČKY DRÁŽKA SMC
G.3.20	LOŽNICE	15,41	LAMINÁT DŘEVĚNÁ	INFIRM. OMÍTKA	JÁ. LÍŠTA
G.3.21	OBÝVACÍ POKOJ + KUCHYŇ	25,88	LAMINÁT DŘEVĚNÁ	INFIRM. OMÍTKA	KYCLIČKY DRÁŽKA SMC, KYCLIČ. ABS
G.3.2a	LOŽE	5,54	KERAM. DLAŽBA		KYCLIČKY SMC, KYCLIČ. ABS

AUTOR PROJEKTOVÉ DOKUMENTACE

VED. PROJEKTU: Ing. Arch. Ondřej Ondrášek, MBA
ARCH. ŘEŠENÍ: Ing. Arch. Ondřej Ondrášek, MBA
ZODP. PROJEKTANT: Ing. Arch. Ondřej Ondrášek, MBA
KONTROLOVAL: Ing. Arch. Ondřej Ondrášek, MBA

ALPROJEKT OLOMOUC, a.s.
Jeremenkova 1142/42, 779 00 Olomouc
IČ: 25846130 DIČ: CZ25846130
tel: 585225700 fax: 585225702
www.alprojekt.com

MÍSTO STAVBY: OLOMOUC - POVEL - SLAVONÍNSKÁ ULICE BYTOVÉ DOMY

STAVEBNÍ OBJEKT / PROVOZNÍ SOUBOR: SO.04, SO.05, SO.06 - BYTOVÝ DŮM - G3,G4,G5

ARCHITEKTONICKO - STAVEBNÍ ŘEŠENÍ

PŮDORYS 03.NP

ZAKÁZKOVÉ ČÍSLO:	24-012
ÚČEL:	DSP
MĚŘÍTKO:	1:100
DATUM:	04/2024
ČÍSLO ZAK.	24-012
STUPEŇ:	DSP
ČÍSLO VÝKRESU:	06
OZN. DOC:	D2.1