SO.04, SO.05, SO.06 - BYTOVÝ DŮM G1, G2, G3
PŮDORYS 04.NP M 1:100

SO.04 - BYTOVÝ DŮM "G3"

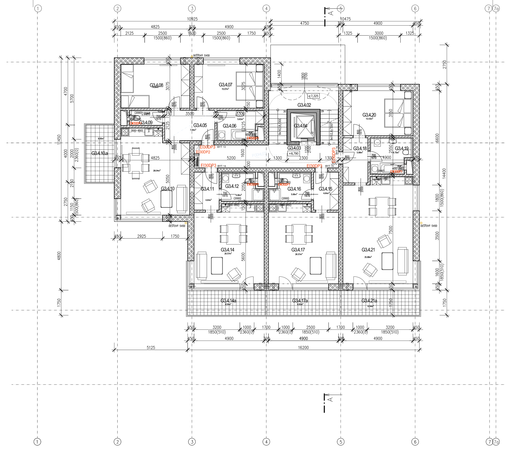

SO.05 - BYTOVÝ DŮM "G4"

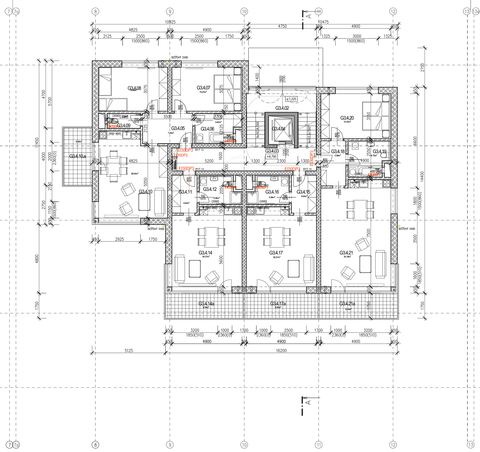

SO.06 - BYTOVÝ DŮM "G5"

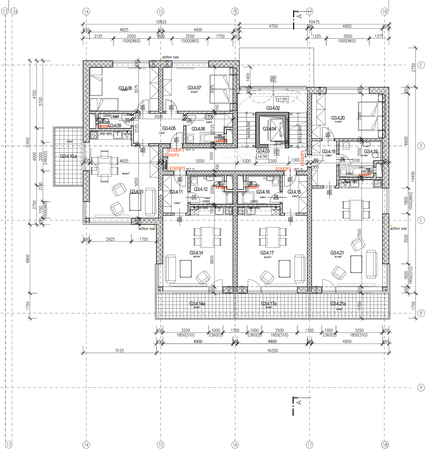

LEGENDA MATERIÁLU

- ZDIVO OBVODOVÉ Z CHYLAFOV BLOKŮ - TMĚNA 44 PROFI
- ZDIVO OBVODOVÉ Z CHYLAFOV BLOKŮ - TMĚNA 40 PROFI
- ZDIVO VNITŘNÍ Z CHYLAFOV BLOKŮ - TMĚNA AKU 30 P+D
- ZDIVO PŘÍČKOVÉ - PŘÍČKOVKY 11,5 AKU
- ŽELEZOBETON
- PROSTÝ BETON
- ROSTLÝ TERÉN

±0,000 = 211,300 B.p.v.

LEGENDA MÍSTNOSTÍ - SO.04 - G3 BYTOVÝ DŮM 4.NP

Označení	Účel místnosti	Plocha	Povrchy Podlahy	Stěny	Poznámka
SPOLEČNÉ ZAŘÍZENÍ BYTOVÉHO DOMU					
G4.4.01	CHODBA	12,6	mlýnek 3x25x	mvrtlík bělický	CEMENTOVÝ TERC
G4.4.02	CHODBA	16,16	mlýnek 3x25x	SDK PODHLED 2 H1 30 MP	CEMENTOVÝ TERC
G4.4.03	VÝTAH	5,66			
BYT G.1.4					
G1.4.01	CHODBA	7,41	mlýnek 3x25x	SDK PODHLED na ZNÍŽ	CEMENTOVÝ TERC
G1.4.06	KOUPELNA	5,61	mlýnek 3x25x	SDK PODHLED na ZNÍŽ	KERAMICKÝ OBKLAD
G1.4.07	LOŽNICE	15,67	MOZAIKOVÝ PARKET	mvrtlík bělický	jíl. vůně
G1.4.08	TÝMOV	14,49	MOZAIKOVÝ PARKET	mvrtlík bělický	jíl. vůně
G1.4.09	WC	2,34	mlýnek 3x25x	SDK PODHLED na ZNÍŽ	KERAMICKÝ OBKLAD
G1.4.10	KUCHYŇ+OBYVACÍ PROSTOR	39,34	MOZAIKOVÝ PARKET	mvrtlík bělický	KERAMICKÝ OBKLAD
G1.4.11a	ZÁSOBÁRNA	0,93	mlýnek 3x25x		CEMENTOVÝ TERC
BYT G.1.5					
G1.5.11	CHODBA	4,64	mlýnek 3x25x	mvrtlík bělický	CEMENTOVÝ TERC
G1.5.12	KOUPELNA + WC	5,28	mlýnek 3x25x	mvrtlík bělický	KERAMICKÝ OBKLAD
G1.5.13	LOŽNICE	15,47	MOZAIKOVÝ PARKET	mvrtlík bělický	jíl. vůně
G1.5.14	OBYVACÍ PROSTOR + KUCHYŇ	26,12	MOZAIKOVÝ PARKET	mvrtlík bělický	KERAMICKÝ OBKLAD
G1.5.15a	LOŽNÍK	9,24	mlýnek 3x25x		CEMENTOVÝ TERC
BYT G.1.6					
G1.6.16	CHODBA	4,60	mlýnek 3x25x	mvrtlík bělický	CEMENTOVÝ TERC
G1.6.17	KOUPELNA + WC	5,28	mlýnek 3x25x	mvrtlík bělický	KERAMICKÝ OBKLAD
G1.6.18	LOŽNICE	15,47	MOZAIKOVÝ PARKET	mvrtlík bělický	jíl. vůně
G1.6.19	OBYVACÍ PROSTOR + KUCHYŇ	26,12	MOZAIKOVÝ PARKET	mvrtlík bělický	KERAMICKÝ OBKLAD
G1.6.15a	LOŽNÍK	9,24	mlýnek 3x25x		CEMENTOVÝ TERC
BYT G.1.7					
G1.7.20	CHODBA	5,51	mlýnek 3x25x	mvrtlík bělický	CEMENTOVÝ TERC
G1.7.21	KOUPELNA + WC	5,75	mlýnek 3x25x	mvrtlík bělický	KERAMICKÝ OBKLAD
G1.7.22	LOŽNICE	15,47	MOZAIKOVÝ PARKET	mvrtlík bělický	jíl. vůně
G1.7.23	OBYVACÍ PROSTOR + KUCHYŇ	26,48	MOZAIKOVÝ PARKET	mvrtlík bělický	KERAMICKÝ OBKLAD
G1.7.15a	LOŽNÍK	9,24	mlýnek 3x25x		CEMENTOVÝ TERC

LEGENDA MÍSTNOSTÍ - SO.05 - G4 BYTOVÝ DŮM 4.NP

Označení	Účel místnosti	Plocha	Povrchy Podlahy	Stěny	Poznámka
SPOLEČNÉ ZAŘÍZENÍ BYTOVÉHO DOMU					
G4.4.01	CHODBA	12,6	mlýnek 3x25x	mvrtlík bělický	CEMENTOVÝ TERC
G4.4.02	CHODBA	16,16	mlýnek 3x25x	SDK PODHLED 2 H1 30 MP	CEMENTOVÝ TERC
G4.4.03	VÝTAH	5,66			
BYT G.1.4					
G1.4.01	CHODBA	7,41	mlýnek 3x25x	SDK PODHLED na ZNÍŽ	CEMENTOVÝ TERC
G1.4.06	KOUPELNA	5,61	mlýnek 3x25x	SDK PODHLED na ZNÍŽ	KERAMICKÝ OBKLAD
G1.4.07	LOŽNICE	15,67	MOZAIKOVÝ PARKET	mvrtlík bělický	jíl. vůně
G1.4.08	TÝMOV	14,49	MOZAIKOVÝ PARKET	mvrtlík bělický	jíl. vůně
G1.4.09	WC	2,34	mlýnek 3x25x	SDK PODHLED na ZNÍŽ	KERAMICKÝ OBKLAD
G1.4.10	KUCHYŇ+OBYVACÍ PROSTOR	39,34	MOZAIKOVÝ PARKET	mvrtlík bělický	KERAMICKÝ OBKLAD
G1.4.11a	ZÁSOBÁRNA	0,93	mlýnek 3x25x		CEMENTOVÝ TERC
BYT G.1.5					
G1.5.11	CHODBA	4,64	mlýnek 3x25x	mvrtlík bělický	CEMENTOVÝ TERC
G1.5.12	KOUPELNA + WC	5,28	mlýnek 3x25x	mvrtlík bělický	KERAMICKÝ OBKLAD
G1.5.13	LOŽNICE	15,47	MOZAIKOVÝ PARKET	mvrtlík bělický	jíl. vůně
G1.5.14	OBYVACÍ PROSTOR + KUCHYŇ	26,12	MOZAIKOVÝ PARKET	mvrtlík bělický	KERAMICKÝ OBKLAD
G1.5.15a	LOŽNÍK	9,24	mlýnek 3x25x		CEMENTOVÝ TERC
BYT G.1.6					
G1.6.16	CHODBA	4,60	mlýnek 3x25x	mvrtlík bělický	CEMENTOVÝ TERC
G1.6.17	KOUPELNA + WC	5,28	mlýnek 3x25x	mvrtlík bělický	KERAMICKÝ OBKLAD
G1.6.18	LOŽNICE	15,47	MOZAIKOVÝ PARKET	mvrtlík bělický	jíl. vůně
G1.6.19	OBYVACÍ PROSTOR + KUCHYŇ	26,12	MOZAIKOVÝ PARKET	mvrtlík bělický	KERAMICKÝ OBKLAD
G1.6.15a	LOŽNÍK	9,24	mlýnek 3x25x		CEMENTOVÝ TERC
BYT G.1.7					
G1.7.20	CHODBA	5,51	mlýnek 3x25x	mvrtlík bělický	CEMENTOVÝ TERC
G1.7.21	KOUPELNA + WC	5,75	mlýnek 3x25x	mvrtlík bělický	KERAMICKÝ OBKLAD
G1.7.22	LOŽNICE	15,47	MOZAIKOVÝ PARKET	mvrtlík bělický	jíl. vůně
G1.7.23	OBYVACÍ PROSTOR + KUCHYŇ	26,48	MOZAIKOVÝ PARKET	mvrtlík bělický	KERAMICKÝ OBKLAD
G1.7.15a	LOŽNÍK	9,24	mlýnek 3x25x		CEMENTOVÝ TERC

LEGENDA MÍSTNOSTÍ - SO.05 - G4 BYTOVÝ DŮM 4.NP

Označení	Účel místnosti	Plocha	Povrchy Podlahy	Stěny	Poznámka
SPOLEČNÉ ZAŘÍZENÍ BYTOVÉHO DOMU					
G4.4.01	CHODBA	12,6	mlýnek 3x25x	mvrtlík bělický	CEMENTOVÝ TERC
G4.4.02	CHODBA	16,16	mlýnek 3x25x	SDK PODHLED 2 H1 30 MP	CEMENTOVÝ TERC
G4.4.03	VÝTAH	5,66			
BYT G.1.4					
G1.4.01	CHODBA	7,41	mlýnek 3x25x	SDK PODHLED na ZNÍŽ	CEMENTOVÝ TERC
G1.4.06	KOUPELNA	5,61	mlýnek 3x25x	SDK PODHLED na ZNÍŽ	KERAMICKÝ OBKLAD
G1.4.07	LOŽNICE	15,67	MOZAIKOVÝ PARKET	mvrtlík bělický	jíl. vůně
G1.4.08	TÝMOV	14,49	MOZAIKOVÝ PARKET	mvrtlík bělický	jíl. vůně
G1.4.09	WC	2,34	mlýnek 3x25x	SDK PODHLED na ZNÍŽ	KERAMICKÝ OBKLAD
G1.4.10	KUCHYŇ+OBYVACÍ PROSTOR	39,34	MOZAIKOVÝ PARKET	mvrtlík bělický	KERAMICKÝ OBKLAD
G1.4.11a	ZÁSOBÁRNA	0,93	mlýnek 3x25x		CEMENTOVÝ TERC
BYT G.1.5					
G1.5.11	CHODBA	4,64	mlýnek 3x25x	mvrtlík bělický	CEMENTOVÝ TERC
G1.5.12	KOUPELNA + WC	5,28	mlýnek 3x25x	mvrtlík bělický	KERAMICKÝ OBKLAD
G1.5.13	LOŽNICE	15,47	MOZAIKOVÝ PARKET	mvrtlík bělický	jíl. vůně
G1.5.14	OBYVACÍ PROSTOR + KUCHYŇ	26,12	MOZAIKOVÝ PARKET	mvrtlík bělický	KERAMICKÝ OBKLAD
G1.5.15a	LOŽNÍK	9,24	mlýnek 3x25x		CEMENTOVÝ TERC
BYT G.1.6					
G1.6.16	CHODBA	4,60	mlýnek 3x25x	mvrtlík bělický	CEMENTOVÝ TERC
G1.6.17	KOUPELNA + WC	5,28	mlýnek 3x25x	mvrtlík bělický	KERAMICKÝ OBKLAD
G1.6.18	LOŽNICE	15,47	MOZAIKOVÝ PARKET	mvrtlík bělický	jíl. vůně
G1.6.19	OBYVACÍ PROSTOR + KUCHYŇ	26,12	MOZAIKOVÝ PARKET	mvrtlík bělický	KERAMICKÝ OBKLAD
G1.6.15a	LOŽNÍK	9,24	mlýnek 3x25x		CEMENTOVÝ TERC
BYT G.1.7					
G1.7.20	CHODBA	5,51	mlýnek 3x25x	mvrtlík bělický	CEMENTOVÝ TERC
G1.7.21	KOUPELNA + WC	5,75	mlýnek 3x25x	mvrtlík bělický	KERAMICKÝ OBKLAD
G1.7.22	LOŽNICE	15,47	MOZAIKOVÝ PARKET	mvrtlík bělický	jíl. vůně
G1.7.23	OBYVACÍ PROSTOR + KUCHYŇ	26,48	MOZAIKOVÝ PARKET	mvrtlík bělický	KERAMICKÝ OBKLAD
G1.7.15a	LOŽNÍK	9,24	mlýnek 3x25x		CEMENTOVÝ TERC

AUTOR PROJEKTOVÉ DOKUMENTACE

VED. PROJEKTU: MGR. ING. JIŘÍ ŠIMÁK
ZODP. PROJEKTANT: HYPRECHT, MSC.

ALPROJEKT OLOMOUC, a.s.
Masarykova 427/40, 772 11 Olomouc
IČ: 25503290 DIČ: CZ25503290
tel: +420 585 225 111 fax: +420 585 225 110
www.alproject.com

ZÁZNAMY:
DATUM: 09.2021 REV. DATUM: 01.2022 REV. DATUM: 02.2022
MĚŘÍTKO STAVBY: 1:100 / 1:50 / 1:25

MÍSTO STAVBY:
OLOMOUC - POVEL - SLAVONÍNSKÁ ULICE
BYTOVÉ DOMY

STAVEBNÍ OBJEKT / PROVOZNÍ SOUBOR:
SO.04, SO.05, SO.06 - BYTOVÝ DŮM - G3,G4,G5

ARCHITEKTONICKO - STAVEBNÍ ŘEŠENÍ

PŮDORYS 04.NP

ČÍSLO ZAK.: 4-4-0017-19/AD
DATUM: 09.2021
ZPRACOVAL:
VEDOUCÍ:
ČÍSLO OBJ.: D2.1
ČÍSLO VÝKRESU: 07