7.NP

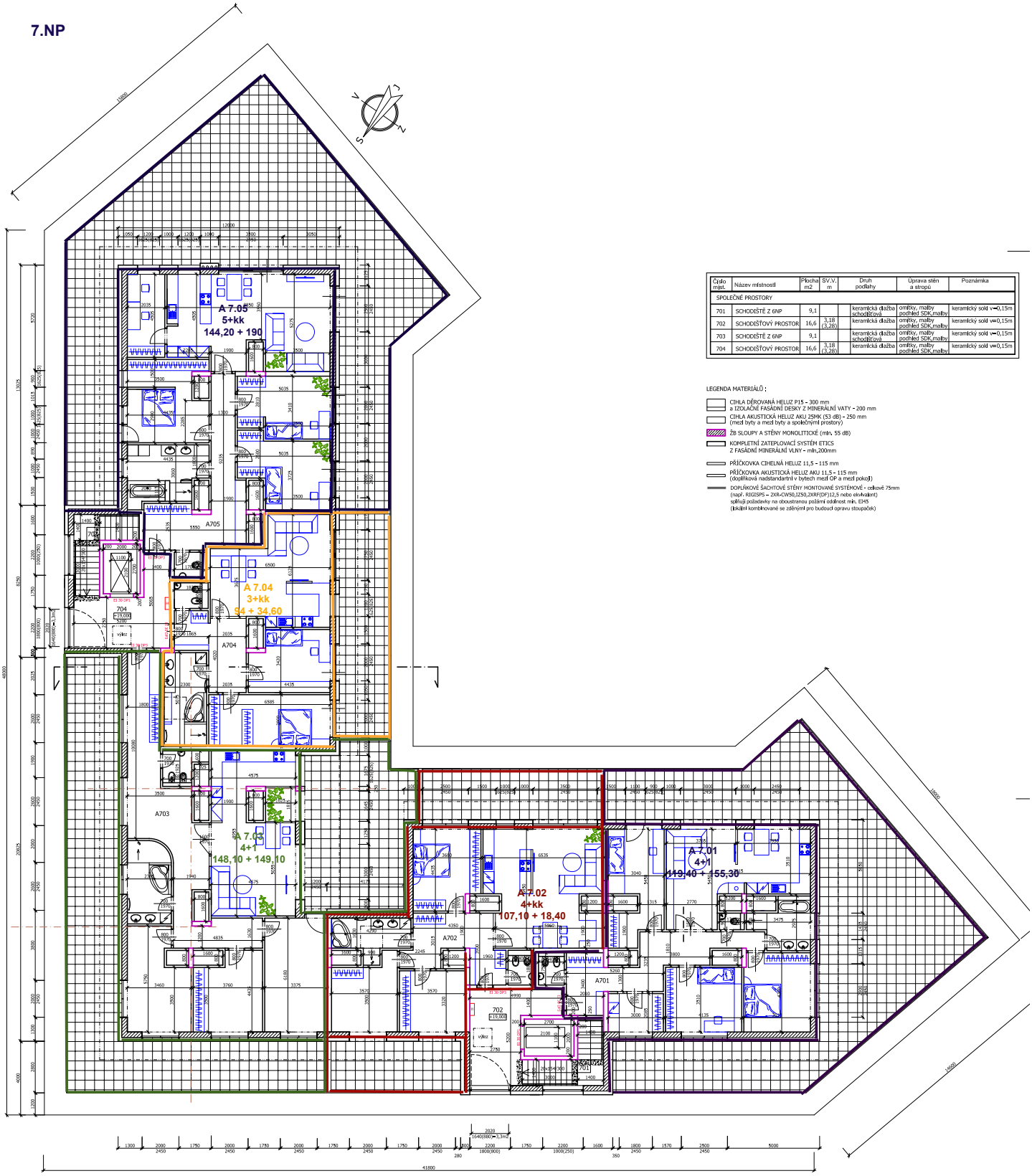

Číslo místn.	Název místnosti	Plocha m2	SV.V. m	Druh podlahy	Úprava stěn a stropů	Poznámka
SPOLEČNÉ PROSTORY						
701	SCHODIŠTĚ Z 6NP	9,1		keramická dlažba schodBřová	omítky, malby podhled SDK,malby	keramický soklí v=0,15m
702	SCHODIŠŤOVÝ PROSTOR	16,6	3,18 (3,28)	keramická dlažba	omítky, malby podhled SDK,malby	keramický soklí v=0,15m
703	SCHODIŠTĚ Z 6NP	9,1		keramická dlažba schodBřová	omítky, malby podhled SDK,malby	keramický soklí v=0,15m
704	SCHODIŠŤOVÝ PROSTOR	16,6	3,18 (3,28)	keramická dlažba	omítky, malby podhled SDK,malby	keramický soklí v=0,15m

LEGENDA MATERIÁLŮ :

- CIHLA DĚROVANÁ HELUZ P15 - 300 mm a IZOLAČNÍ FASÁDNÍ DESKY Z MINERÁLNÍ VATY - 200 mm
- CIHLA AKUSTICKÁ HELUZ AKU 25MK (53 dB) - 250 mm (mezi byty a mezi byty a společnými prostory)
- ŽB SLOUPY A STĚNY MONOLITICKÉ (min. 55 dB)
- KOMPLETNÍ ZATEPLOVACÍ SYSTÉM ETICS Z FASÁDNÍ MINERÁLNÍ VLNY - min.200mm
- PŘÍČKOVKA CIHELNÁ HELUZ 11,5 - 115 mm
- PŘÍČKOVKA AKUSTICKÁ HELUZ AKU 11,5 - 115 mm (doplňková nadstandartní v bytech mezi OP a mezi pokoji)
- DOPLŇKOVÉ ŠACHTOVÉ STĚNY MONTOVANÉ SYSTÉMOVÉ - celkové 75mm (např. RIGISPS – 2XR-CW50,1Z50,2XRF(DF)12,5 nebo ekvivalent) splňují požadavky na oboustrannou požární oddíl min. EI45 (lokální kombinované se zděným pro budoucí opravu stoupaček)