PŮDORYS 2.NP

1:100 1:1

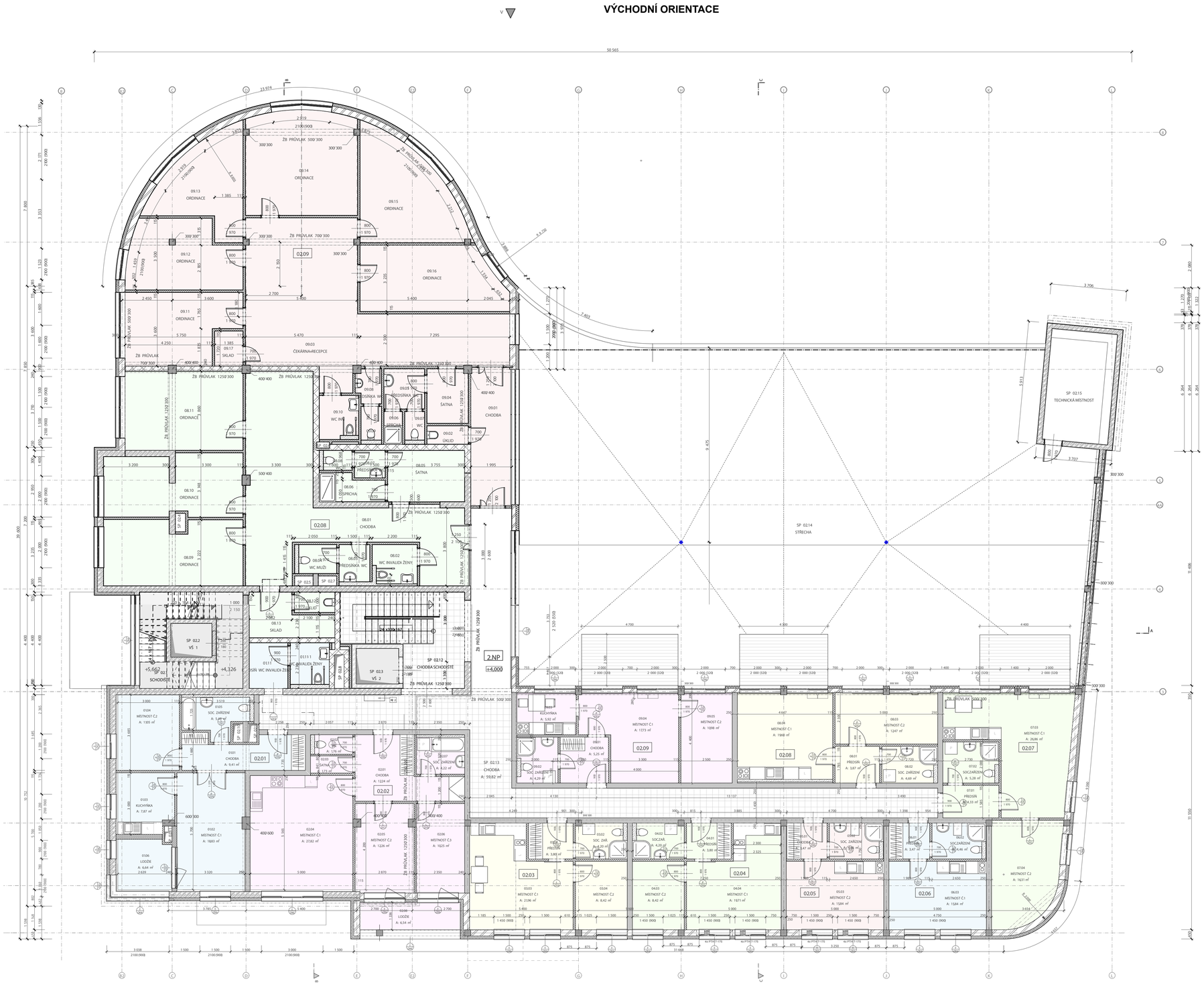

±0,000 = +212000 mn.m

VÝŠKOVÝ SYSTÉM: Bpv SOUŘADNICOVÝ SYSTÉM: S- JTSK

GENERÁLNÍ PROJEKTANT :	ING JAN BOMBERA AUTORIZACE ČKAIT 1200895 IČO 126 791 86			TOLSTÉHO 192/4, 779 00 OLOMOUC tel: 603 467 841 janbombera@email.cz
ZODPOVĚDNÝ PROJEKTANT :	ING JAN BOMBERA			
VYPRACOVAL :	ING JAN BOMBERA			
PROFESE	STAVEBNÍ ČÁST	FORMÁT	1 x A1	ČÍSLO PARÉ / RAZÍTKO
STUPEŇ	DSP	ČÍSLO ZAKÁZKY	P- 201303	
DATUM	06/ 2014	OBEC	OLOMOUC	
INVESTOR : K - stav stavební a.s., U Panelárny 588/7, 772 00 OLOMOUC				
AKCE : "POLYFUNKČNÍ OBJEKT NÁROŽÍ ul. Schweitzerova OLOMOUC na parcele č. 5/8 v k. ú. Nové Sady u Olomouce				
VÝKRES : PŮDORYS 2.NP		MĚŘÍTKO 1:100 1:1		ČÍSLO VÝKRESU D.1.1.5

v.2013CZ / Uloženo 25.6.2014/ Uložil: Ing.Jan BOMBERA