PŮDORYS 1.NP

1:100, 1:1

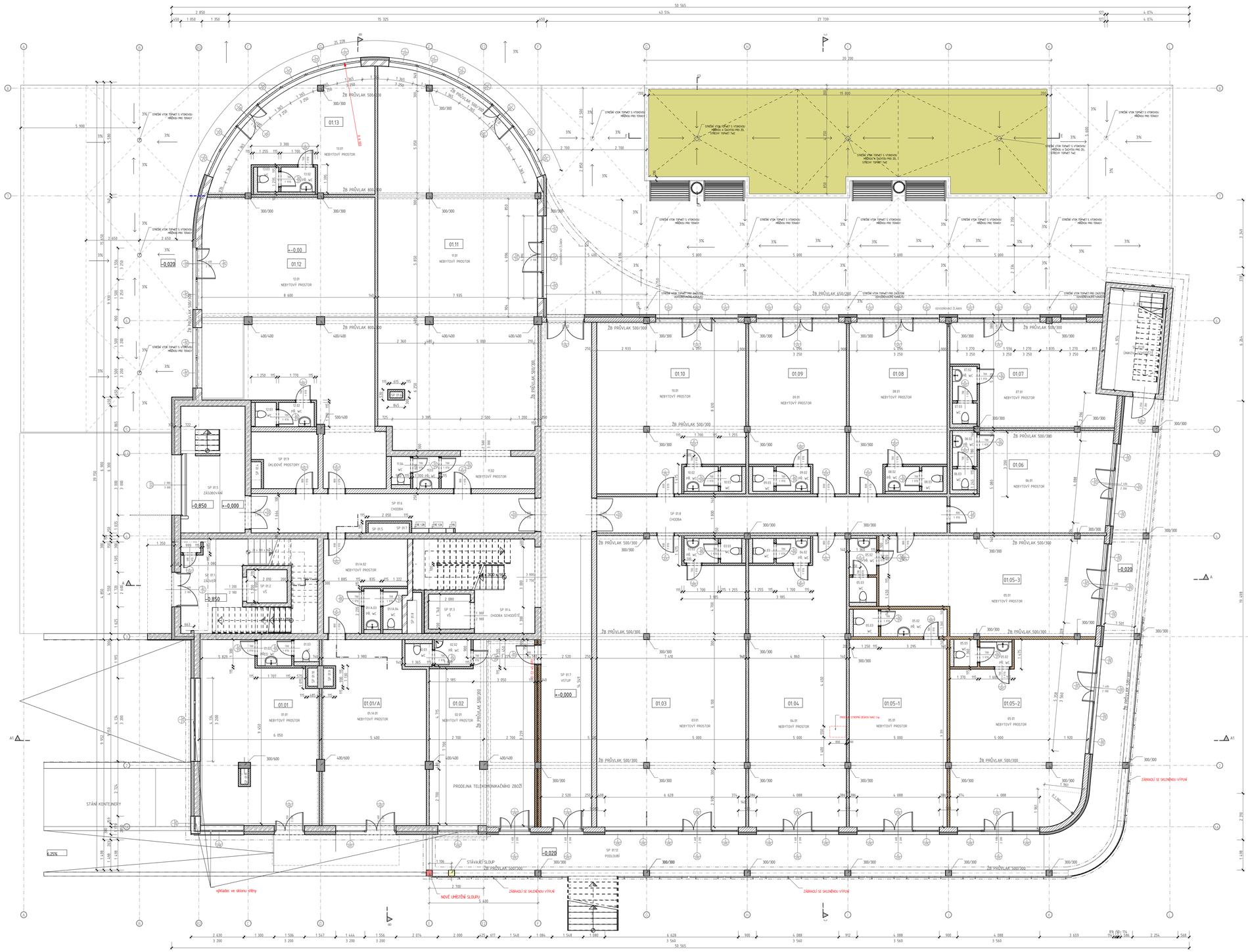

LEGENDA HMOT:

- OBVODOVÉ A NOSNÉ ZDIVO ZE ŽELEZOBETONU
  TŘÍDA BETONU DLE STATICKÉ ČÁSTI (STĚNY (25/30 XC1 a C30/37 XC1; VE VENKOVNÍM PROSTŘEDÍ MUSÍ VYHOVOVAT TŘÍDĚ PROSTŘEDÍ XC4 XF1 A V 1.PP S GAR. STÁNÍM XC4 XF2 XD1)
- ŽELEZOBETONOVÉ SLOUPY TŘÍDA BETONU C35/45 XC1, VENKOVNÍ SLOUPY C35/45 XC4 XF1, V 1PP S GAR. STÁNÍM Z BETONU TŘÍDY (35/45 XC3 XF2 XD1)
- CIHELNÉ VÝPLŇOVÉ NENOSNÉ ZDIVO Z CIHELNÝCH BLOKŮ POROTHERM 25 A 30 AKU SYM NA MALTU M10 (372x250x238; 247x300x238 mm P15
- CIHELNÉ VÝPLŇOVÉ NENOSNÉ ZDIVO Z CIHELNÝCH BLOKŮ POROTHERM 30 P+D (247x300x238 mm) P10, tl. 300 mm na maltu M10
- CIHELNÉ VÝPLŇOVÉ NENOSNÉ ZDIVO Z CIHELNÝCH BLOKŮ KERATHERM 25B A 14B tl. 250 a 140mm na PĚNU
- PŘÍČKOVÉ NENOSNÉ ZDIVO Z CIHELNÝCH BLOKŮ POROTHERM 11,5 P+D (497x115x238 mm) P 10/8, tl. 115 mm na maltu M10
- CIHELNÉ VÝPLŇOVÉ NENOSNÉ ZDIVO Z CIHELNÝCH BLOKŮ POROTHERM 19 A 11,5 AKU NA MALTU M10 (372x190x238; 497x115x238 mm P10
- PŘIZDÍVKA Z POROBETONOVÝCH TVÁRNIC YTONG TL. 100 - 200 mm P 5, NA ZDÍCÍ TENKOVRSTVOU MALTU
- PŘÍČKA ZE SÁDROKARTONU NA OCELOVÉ KONSTRUKCI
- TEPELNÁ IZOLACE - MINERÁLNÍ VATA ISOVER TF PROFI

POZNÁMKA:

- PŘI PROVÁDĚNÍ STAVBY JE TŘEBA RESPEKTOVAT STATICKÝ VÝPOČET A VŠECHNY POZNÁMKY UVEDENÉ V KONSTRUKČNÍ ČÁSTI PROJEKTOVÉ DOKUMENTACE
- PROSTUPY PRO INSTALACE BUDOU ŘEŠENY NA STAVBĚ
- OBJEKT BUDE OPATŘEN FASÁDNÍM KONTAKTNÍM ZATEPLOVACÍM SYSTÉMEM DEKTHERM S TEPELNÝM IZOLANTEM Z MINERÁLNÍ VATY ISOVER TF PROFI O MIN. tl. 150 mm, OSTĚNÍ OTVORŮ ZATEPLIT IZOLACÍ min. tl. 50 mm. OKENNÍ OTVORY OPATŘIT DILATAČNÍMI OKENNÍMI LIŠTAMI, NADPRAŽÍ OTVORŮ OPATŘIT OKAPNICOVÝMI ROHOVÝMI LIŠTAMI. ZATEPLOVACÍ SYSTÉM NUTNO PROVÉST DLE PLATNÝCH TECHNOLOGICKÝCH POSTUPŮ VÝROBCE ZATEPLOVACÍHO SYSTÉMU, TEPELNÉ IZOLACE MUSÍ SPLŇOVAT POŽADAVEK TŘÍDY REAKCE NA OHEŇ A1, POVRCHOVÁ VRSTVA MUSÍ VYKAZOVAT INDEX ŠÍŘENÍ PLAMENE PO POVRCHU is=0.
- OMÍTKY DVOUVRSTVÉ VÁPENNÉ, HLAZENÉ PLSTÍ, VČETNĚ PODOMÍTKOVÝCH ROHOVÝCH LIŠT
- VŠECHNY POHLEDOVÉ OCELOVÉ PRVKY OPATŘIT ŽÁROVÝM ZINKOVÁNÍM
- KLEMPÍŘSKÉ VÝROBKY VČETNĚ PARAPETŮ OKEN PROVÉST Z TiZn PLECHU

- PROJEKTOVÁ DOKUMENTACE JE VYPRACOVÁNA DLE VYHLÁŠKY Č.499/2006 Sb. VE ZNĚNÍ VYHLÁŠKY Č. 62/2013 Sb VE STUPNI DOKUMENTACE PRO STAVEBNÍ POVOLENÍ DLE PŘÍLOHY Č.5 K VYHLÁŠCE Č. 499/2006 Sb. A NENAHRAZUJE DOKUMENTACI PRO PROVEDENÍ STAVBY DLE PŘÍLOHY Č.6 VYHLÁŠKY.

OZN.	NÁZEV MÍSTNOSTI	PLOCHA [m2]
NP 01		
01.01	NEBYTOVÝ PROSTOR	47,33
01.02	PŘED. WC	2,22
01.03	WC	1,38
		50,93 m2
NP 01/A		
01/A.01	NEBYTOVÝ PROSTOR	44,83
01/A.02	NEBYTOVÝ PROSTOR	14,23
01/A.03	PŘ. WC	1,70
01/A.04	WC	2,02
		62,78 m2
NP 02		
02.01	NEBYTOVÝ PROSTOR	46,65
02.02	PŘ. WC	2,40
02.03	WC	1,55
		50,60 m2
NP 03		
03.01	NEBYTOVÝ PROSTOR	102,15
03.02	PŘ. WC	2,10
03.03	WC	1,30
		105,55 m2
NP 04		
04.01	NEBYTOVÝ PROSTOR	65,16
04.02	PŘ. WC	2,11
04.03	WC	1,30
		68,57 m2
NP 05-1		
05.01	NEBYTOVÝ PROSTOR	45,24
05.02	PŘ. WC	4,48
05.03	WC	1,70
		51,42 m2
NP 05-2		
05.01	NEBYTOVÝ PROSTOR	58,06
05.02	PŘ. WC	1,98
05.03	WC	1,59
		61,63 m2
NP 05-3		
05.01	NEBYTOVÝ PROSTOR	49,62
05.02	PŘ. WC	2,47
05.03	WC	1,70
		53,79 m2
NP 06		
06.01	NEBYTOVÝ PROSTOR	35,69
06.02	PŘ. WC	2,17
06.03	WC	1,28
		39,14 m2
NP 07		
07.01	NEBYTOVÝ PROSTOR	36,06
07.02	PŘ. WC	2,10
07.03	WC	1,27
		39,43 m2
NP 08		
08.01	NEBYTOVÝ PROSTOR	37,08
08.02	PŘ. WC	2,11
08.03	WC	1,30
		40,49 m2
NP 09		
09.01	NEBYTOVÝ PROSTOR	37,06
09.02	PŘ. WC	2,11
09.03	WC	1,30
		40,47 m2
NP 10		
10.01	NEBYTOVÝ PROSTOR	59,18
10.02	PŘ. WC	2,11
10.03	WC	1,30
		62,59 m2
NP 11		
11.01	NEBYTOVÝ PROSTOR	137,43
11.02	NEBYTOVÝ PROSTOR	7,45
11.03	PŘ. WC	2,08
11.04	WC	1,33
		148,29 m2
NP 12		
12.01	NEBYTOVÝ PROSTOR	99,37
12.02	PŘ. WC	2,10
12.03	WC	1,24
		102,71 m2
NP 13		
13.01	NEBYTOVÝ PROSTOR	34,19
13.02	PŘ. WC	2,10
13.03	WC	1,30
		37,59 m2
SP 01		
SP 01.1	ZÁDVEŘÍ	13,26
SP 01.2	VŠ	3,32
SP 01.3	VŠ	3,64
SP 01.4	CHODBA SCHODIŠTĚ	22,17
SP 01.4	ŠACHTA	0,45
SP 01.5	ŠACHTA	0,44
SP 01.5	ZÁSOBOVÁNÍ	20,16
SP 01.6	CHODBA	26,02
SP 01.6	ŠACHTA	0,20
SP 01.7	ŠACHTA	0,44
SP 01.7	VSTUP	64,29
SP 01.8	CHODBA	31,40
SP 01.8	ŠACHTA	0,78
SP 01.9	ŠACHTA	0,44
SP 01.9	ÚKLIDOVÉ PROSTORY	8,49
SP 01.10	ŠACHTA	0,44
SP 01.10	ÚNIKOVÉ SCHODIŠTĚ	13,76
SP 01.11	ŠACHTA	0,29
SP 01.12	PODLOUBÍ	108,96
		318,95 m2
		1 334,93 m2

±0,000 = +212,000 m.n.m.

VÝŠKOVÝ SYSTÉM: Bpv SOUŘADNICOVÝ SYSTÉM: S-JTSK

GENERÁLNÍ PROJEKTANT :	ING. JAN BOMBERA AUTORIZACE ČKAIT 1200895 IČO 126 791 86		
ZODPOVĚDNÝ PROJEKTANT :	ING. JAN BOMBERA		
VYPRACOVAL :	ING. JAN BOMBERA		
PROFESE	STAVEBNÍ ČÁST	FORMÁT	1 x A1
STUPEŇ	DPS	ČÍSLO ZAKÁZKY	P-2013/03
DATUM	03/2015	OBEC	OLOMOUC
INVESTOR :	K - stav stavební a.s., U Panelárny 588/7, 772 00 OLOMOUC		
AKCE :	"POLYFUNKČNÍ OBJEKT NÁROŽÍ, ul. Schweitzerova, OLOMOUC" na parcele č. 5/8 v k. ú. Nové Sady u Olomouce		
VÝKRES :	PŮDORYS 1.NP	MĚŘÍTKO 1:100	ČÍSLO VÝKRESU D.1.1.3 - Z2

Ing. Jan BOMBERA
TOLSTÉHO 192/4, 779 00 OLOMOUC
tel: 603 467 841
jan.bombera@email.cz

ČÍSLO PARÉ | RAZÍTKO