3.NP

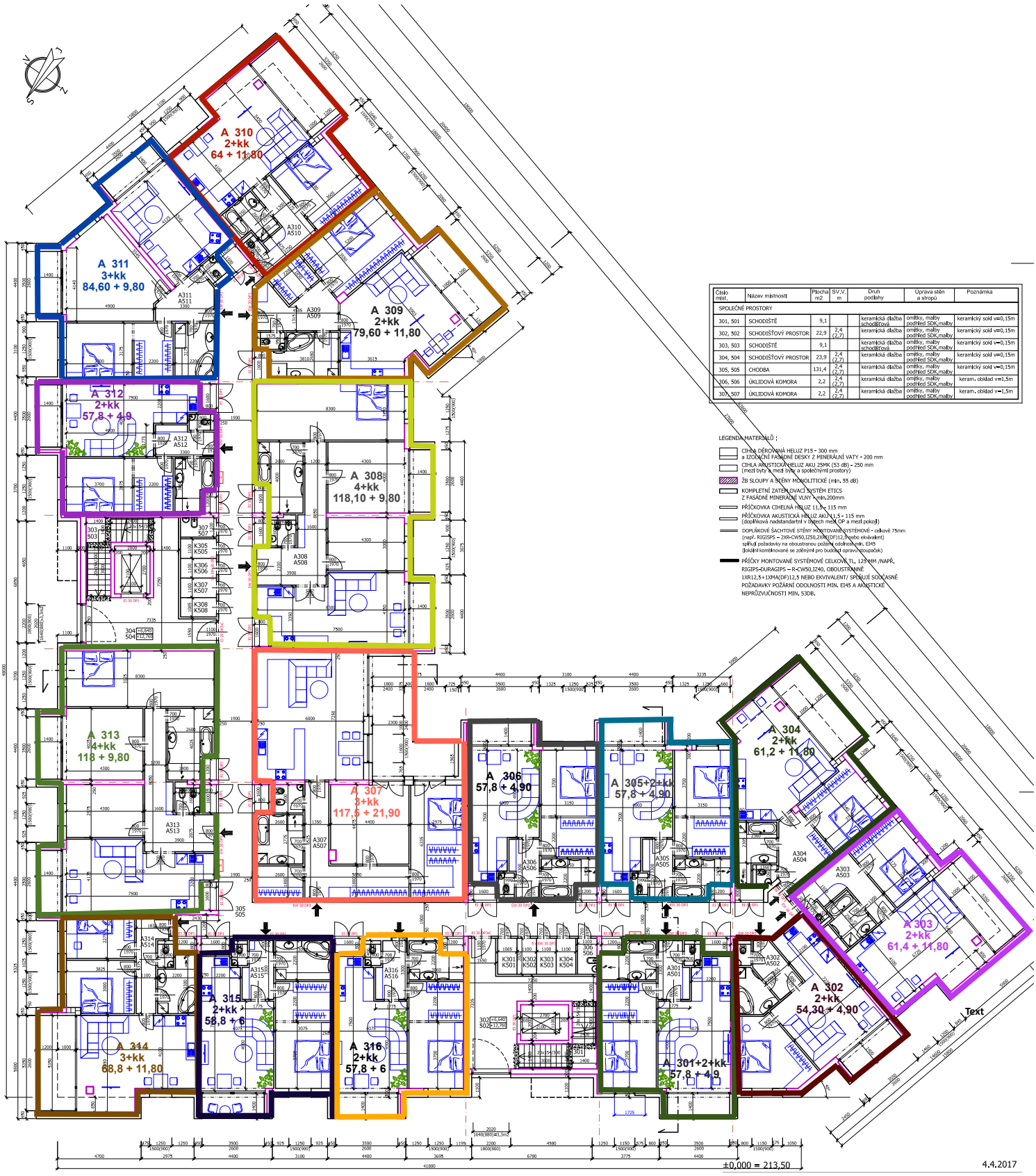

Číslo míst.	Název místnosti	Plocha m2	SV.V. m		Druh podlahy	Úprava stěn a stropů	Poznámka
SPOLEČNÉ PROSTORY							
301, 501	SCHODIŠTĚ	9,1			keramická dlažba schodišťová	omítky, malby podhled SDK,malby	keramický sokl v=0,15m
302, 502	SCHODIŠŤOVÝ PROSTOR	22,9	2,4 (2,7)		keramická dlažba	omítky, malby podhled SDK,malby	keramický sokl v=0,15m
303, 503	SCHODIŠTĚ	9,1			keramická dlažba schodišťová	omítky, malby podhled SDK,malby	keramický sokl v=0,15m
304, 504	SCHODIŠŤOVÝ PROSTOR	23,9	2,4 (2,7)		keramická dlažba	omítky, malby podhled SDK,malby	keramický sokl v=0,15m
305, 505	CHODBA	131,4	2,4 (2,7)		keramická dlažba	omítky, malby podhled SDK,malby	keramický sokl v=0,15m
306, 506	ÚKLIDOVÁ KOMORA	2,2	2,4 (2,7)		keramická dlažba	omítky, malby podhled SDK,malby	keram. obklad v=1,5m
307, 507	ÚKLIDOVÁ KOMORA	2,2	2,4 (2,7)		keramická dlažba	omítky, malby podhled SDK,malby	keram. obklad v=1,5m

LEGENDA MATERIÁLŮ :

- CIHLA DĚROVANÁ HELUZ P15 - 300 mm a IZOLAČNÍ FASÁDNÍ DESKY Z MINERÁLNÍ VATY - 200 mm
- CIHLA AKUSTICKÁ HELUZ AKU 25MK (53 dB) - 250 mm (mezi byty a mezi byty a společnými prostory)
- ŽB SLOUPY A STĚNY MONOLITICKÉ (min. 55 dB)
- KOMPLETNÍ ZATEPLOVACÍ SYSTÉM ETICS Z FASÁDNÍ MINERÁLNÍ VLNY - min.200mm
- PŘÍČKOVKA CIHELNÁ HELUZ 11,5 - 115 mm
- PŘÍČKOVKA AKUSTICKÁ HELUZ AKU 11,5 - 115 mm (doplňková nadstandartní v bytech mezi OP a mezi pokoji)
- DOPLŇKOVÉ ŠACHTOVÉ STĚNY MONTOVANÉ SYSTÉMOVÉ - celkově 75mm (např. RIGISPS – 2XR-CW50,1Z50,2XRF(DF)12,5 nebo ekvivalent) splňují požadavky na oboustranou požární odolnost min. EI45 (pokud komunikované se zdůrazní pro budoucí opravu/doupravek)
- PŘÍČKY MONTOVANÉ SYSTÉMOVÉ CELKOVÁ TL. 125 MM /NAPŘ. RIGIPS-DURAGIPS – R-CW50,1Z40, OBOUSTRANNĚ 1XR12,5+1XMA(DF)12,5 NEBO EKVIVALENT/ SPLŇUJÍ SOUČASNĚ POŽADAVKY POŽÁRNÍ ODOLNOSTI MIN. EI45 A AKUSTICKÉ NEPRŮZVUČNOSTI MIN. 53DB.