A.2.3.	3+KK	79,70 m²	2.NP	
OZNAČENÍ BYTU	DISPOZICE	PODLAHOVÁ PLOCHA BYTU	PODLAŽÍ	ORIENTACE S

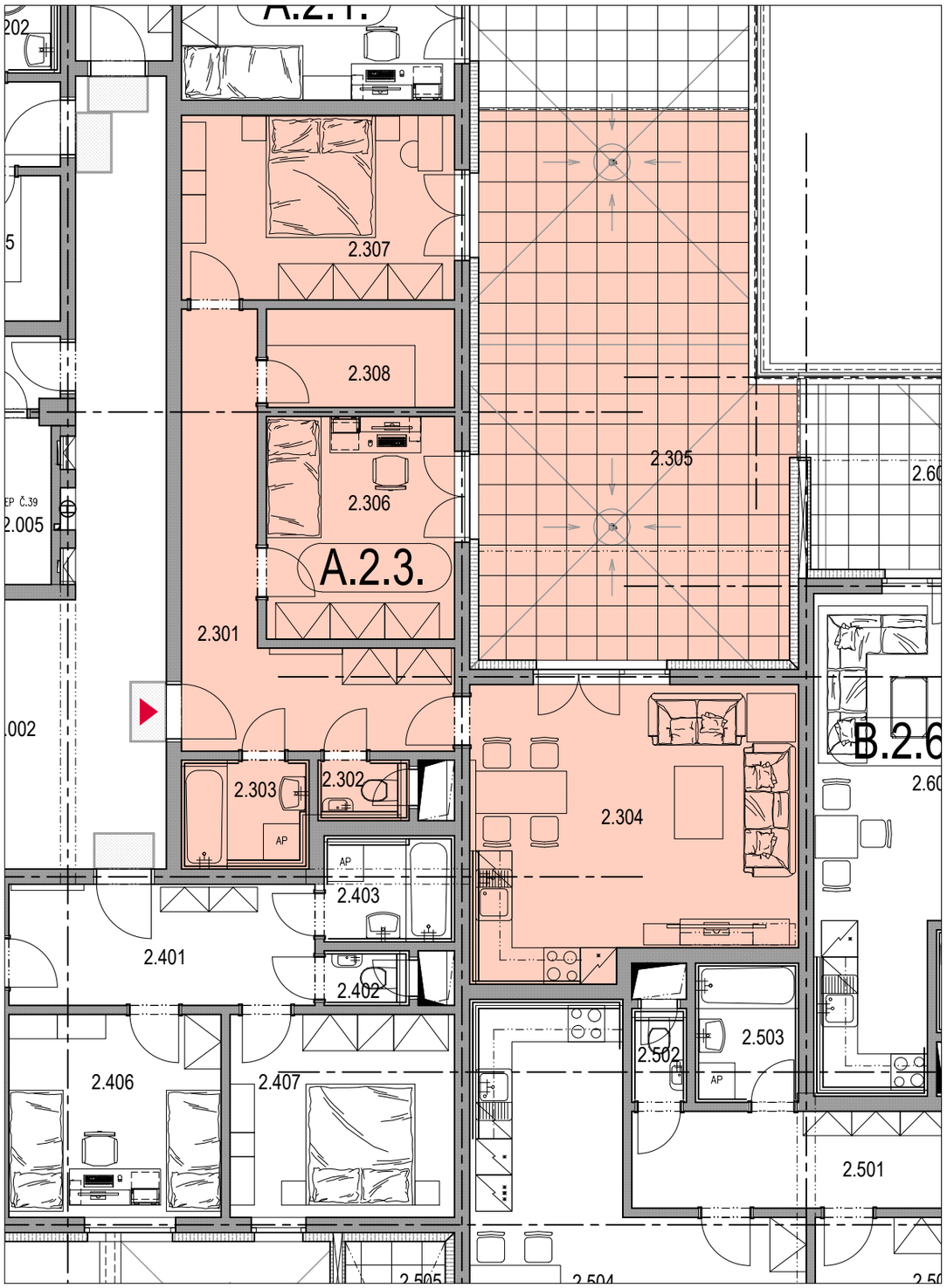

	NÁZEV MÍSTNOSTI	PLOCHA m²
2.301	PŘEDSÍŇ	14,65 m²
2.302	WC	1,50 m²
2.303	KOUPELNA	3,78 m²
2.304	OBYTNÝ PROSTOR + KK	25,05 m²
2.306	LOŽNICE	11,39 m²
2.307	LOŽNICE	13,73 m²
2.308	ŠATNA	5,04 m²
	PLOCHA PŘÍČEK	4,56 m²
	PODLAHOVÁ PLOCHA BYTU*	79,70 m²
	(*bez balkónu, lodžie či terasy)	
2.305	TERASA	43,60 m²
	PODLAH. PLOCHA CELKEM	123,30 m²

PŮDORYS BYTU MĚŘÍTKO 1:100

0 1m 2m 3m 4m 5m 10m

UPOZORNĚNÍ: PLOCHY JEDNOTLIVÝCH MÍSTNOSTÍ JSOU POUZE ORIENTAČNÍ. VYOBRAZENÉ ZAŘÍZENÍ VE VÝKRESECH BYTŮ (KUCH. LINKA, NÁBYTEK) NENÍ SOUČÁSTÍ DODÁVKY. ROZSAH DODÁVKY JE SPECIFIKOVÁN VE STANDARDU. ZPŮSOB VÝPOČTU PODLAHOVÉ PLOCHY BYTU V JEDNOTCE: PODLAHOVÁ PLOCHA BYTU BYTU VE SMYSLU NAŘÍZENÍ VLÁDY Č. 366/2013 SB. - PODLAHOVOU PLOCHU BYTU V JEDNOTCE TVOŘÍ PŮDORYSNÁ PLOCHA VŠECH MÍSTNOSTÍ BYTU VČETNĚ PŮDORYSNÉ PLOCHY VŠECH SVISLÝCH NOSNÝCH I NENOSNÝCH KONSTRUKCÍ UVNITŘ BYTU, JAKO JSOU STĚNY, SLOUPY, PILÍŘE, KOMÍNY A OBDOBNÉ SVISLÉ KONSTRUKCE. PŮDORYSNÁ PLOCHA JE VYMEZENA VNITŘNÍM LÍCEM SVISLÝCH KONSTRUKCÍ OHRANIČUJÍCÍCH BYT VČETNĚ JEJICH POVRCHOVÝCH ÚPRAV. ZAPOČÍTÁVÁ SE TAKÉ PODLAHOVÁ PLOCHA ZAKRATÁ ZABUDOVANÝMI PŘEDMĚTY, JAKO JSOU ZEJMÉNA SKŘÍNĚ VE STĚNÁCH V BYTĚ, VANY, SPRCHY, INSTALAČNÍ PŘIZDÍVKY A JINÉ PŘEDMĚTY VE VNITŘNÍ PLOŠE BYTU.