

PŮDORYSY varianta II

1:100

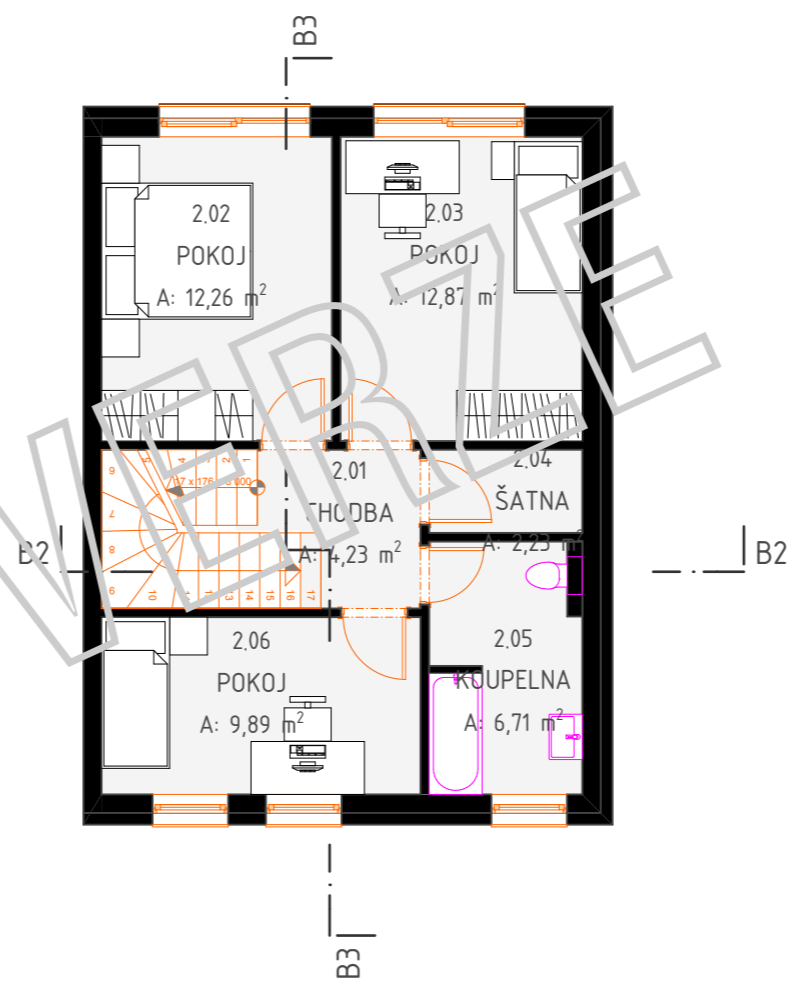
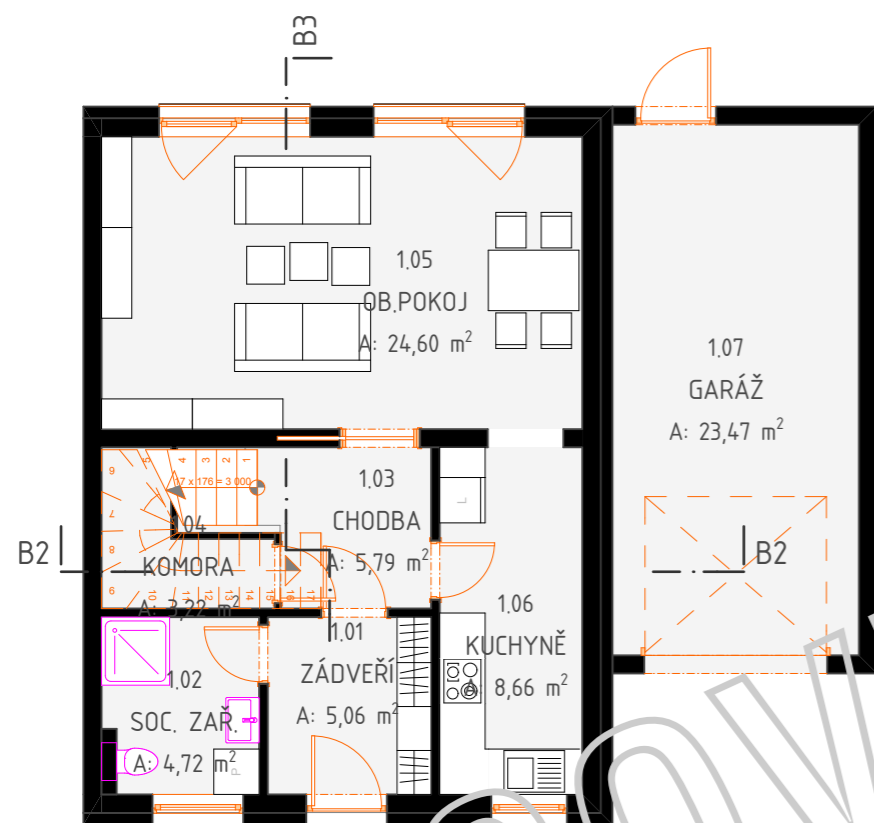

PRACOVNÍ

±0,000 = +987,654 m.n.m.

VÝŠKOVÝ SYSTÉM: Bpv

SOUŘADNICOVÝ SYSTÉM: S-JTSK



S

GENERÁLNÍ PROJEKTANT : ING. JAN BOMBERA AUTORIZACE ČKAIT 1200895 IČO 126 791 86				Ing. JAN BOMBERA TOLSTÉHO 192/4, 779 00 OLOMOUC tel: 603 467 841 jan.bombera@email.cz	
ZODPOVĚDNÝ PROJEKTANT : ING. JAN BOMBERA					
VYPRACOVAL : ING. JAN BOMBERA					
PROFESE	STAVEBNÍ ČÁST	FORMÁT	2 x A4	ČÍSLO PARÉ	RAZÍTKO
STUPEŇ	DSP	ČÍSLO ZAKÁZKY	P-2014/10		
DATUM	07/2014	OBEC	OLOMOUC		
INVESTOR : K - stav stavební a.s., U Panelárny 588/7, 772 00 OLOMOUC					
AKCE : <p style="text-align: center;">"RD NEMILANY 3. ETAPA" na parc. č. v k.ú.Nemilany</p>					
VÝKRES : PŮDORYSY varianta II				MĚŘÍTKO 1:100	ČÍSLO VÝKRESU S.2